

Have a nice PHOTO!

このまちを
もっと好きになる。

vol. **51**

八重洲・日本橋・京橋

Y
N
K
の歩き方

2025



協力店舗さま募集中!

定期便の申込みは

info@haveanicephoto.comまで

Have a nice PHOTO!は八重洲・日本橋・京橋を中心に、飲食店やギャラリーなど全国で無料配布しています。定期便にお申し込みいただくと、最新号をご指定の住所までお届けします。お申込みは上記アドレスまで、件名に「フリーマガジン定期便」、本文に「ご希望部数・住所・担当者名」を記載の上、ご連絡くださいませ。

※10部より送付いたします。なお、個人への送付はご遠慮いただいております。

※部数によっては送料がかかる場合がございます。



Have a nice
PHOTO! vol.51

www.HaveANicePhoto.com

Publisher : テラウチマサト

General Manager : 速水惟広

Editor in Chief : 堤谷華

Art Director : 新藤岳史

Printing : ジャーナル印刷

Publishing : 株式会社シー・エム・エス

〒104-0031

東京都中央区京橋3-6-6 エクスアートビル1F

Tel : 03-5524-6991 www.cmsinc.jp

Cover Model : 汐乃 (BARK in STYLE)

Cover Photograph : 小宮山桂

2025年1月30日発行 (不定期刊行)

※本誌掲載の記事、写真、イラストなどの無断転載を禁じます。

contents

「八重洲・日本橋・京橋」のそれぞれの頭文字を取り
「Y^イN^ンK^クエリア」と呼ぶのをご存知ですか？
このエリアで働いている人やよく訪れる人は、
度々耳にしたことがあるかもしれません。
今回は、旬なスポットから長く愛されてきた老舗まで、
Y^イN^ンK^クエリアを楽しむための半日プランをご案内。
目的に合わせてお気に入りのプランを見つけてみてください。
後半では東京の玄関口である八重洲から行ける旅先を
ピックアップ。世界中には多くの人に知られていない
隠れたスポットがまだまだあるはず。
こんな場所があつたんだ！と
ワクワクするような旅をご紹介します。

3 | YNKの歩き方 2025

4 | PLAN 1

風情あるまちなみと老舗名店の味を楽しむ

7 | PLAN 2

アートや文化に触れて有意義な休日に

12 | 八重洲から 分の旅

富士河口湖町／見島 [山口・萩]

22 | 日本各地の島食材が集まる 離島百貨店

23 | TOKYO HIGHLIGHTS VOL.1 古里裕美

歴史と現代が交差するまち

新たな高層ビルが次々と建ち、
まるで生き物のように
進化を続ける「YNK」。
かつて城下町だったこの地は、
日本の食文化や芸術の原点でもあります。
伝統と現代のカルチャーが調和し、
訪れるたび新たな魅力に出合えるまち。
今回は、YNKのたくさんの見どころの
中から2つのまち歩きプランをご提案。
シーンや気分に合わせて、
自分だけの素敵なひとときを
見つけてみませんか。



八重洲

日本橋

京橋

の歩き方

2025

PLAN

1

風情あるまちなみど 老舗名店の味を楽しむ

想定シーン↓早めのランチ〜夕方



伊勢廣 京橋本店

大正十年創業の老舗焼き鳥店。鶏肉はもとより、千住葱や椎茸・タレ・塩に至るまで、厳選された素材を熟練の職人が仕上げた一串はここでしか味わえない逸品。夜はフルコースで贅沢に、昼は定食や丼でリーズナブルに名店の味が楽しめる。



東京都中央区京橋1-4-9

☎03-3281-5864

🕒11:30~14:00/17:00~21:00

(土~20:30) 🌞日・祝

1:2) お米が見えないほど贅沢な焼鳥5本丼。焼目極備長炭で外は香ばしく、中はふんわり。3) 江戸情緒漂う上質な空間。3つのフロアは階ごとに雰囲気異なる。



PLAN 1

11:30

名店の味をランチで堪能

ご褒美に
甘い幸せを
お持ち帰り



1



2



3

江戸風御菓子司 日本橋 長門

約400年の歴史を誇り、かつて徳川家に菓子を献上していた老舗和菓子店。むっちりとした食感の切苺かんと15分ほど冷やしても美味しい久寿もちちは、夕方には売り切れてしまうほどの人気ぶり。季節に合わせた千代紙の箱に半生菓子が並ぶ「千代ボール」は贈答品にぴったり。



東京都中央区日本橋3-1-3
☎03-3271-8662
🕒10:00~18:00 📅日・祝

1) 棒状にカットされシェアして食べやすいのが嬉しい。2) 宝宝箱のように美しい半生菓子の数々。3) 保存料・防腐剤は一切使っていない安心な和菓子が揃う。

一度食べたらずらやきといえはうさぎや一択



うさぎや

東京都中央区日本橋1-2-19 (本店) / 1-3-8 (中央通り店)
☎03-3271-9910 (本店) / 03-3271-9880 (中央通り店)
🕒9:30~18:00 📅土・日・祝 (本店) / 日・祝 (中央通り店)



江戸時代から変わらぬ製法でつくり続ける丸い形の名代金鈔

榮太樓總本舗 日本橋本店

東京都中央区日本橋 1-2-5 ☎03-3271-7785 🕒10:00~18:00 📅日・祝

日本橋は和菓子激戦区！

和洋料理きむら



東京都中央区京橋3-6-2 ☎03-3561-0912
🕒11:30~14:00 (L.O.13:30) / 17:30~21:00 (L.O.20:30)
📅土・日・祝

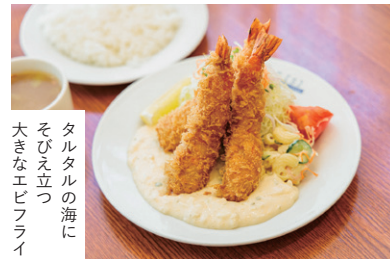

タルタルの海にそびえ立つ大きなエビフライ

東京都中央区京橋2-12-12 サカキビル1F
☎03-3561-9676 🕒11:30~13:30 L.O. (土~12:30 L.O.) / 18:00~20:00 L.O. 📅日・祝

わざわざ行きたい名店ランチ

レストラン サカキ

日本橋高島屋 S.C.本館

重厚な外観に赤いテントが印象的な日本橋のランドマーク。お買い物はもちろん、実は建築美の魅力も。増改築を繰り返しつつ当初の姿を良好に保ち、2009年に百貨店初の重要文化財に指定。名物の見学ツアー（無料・要予約）で知られざる建築の見どころや歴史を体感してみてください！



東京都中央区日本橋2-4-1
☎03-3211-4111
🕒10:30~19:30
(新館~20:00/東館~21:00)
📅不定休



1) 現在も案内係が操作する手動式エレベーター。2) 大理石の柱が並ぶ吹き抜け。2階からは天井の装飾や和の意匠として施された釘隠しなどが近くで見られる。3) その昔、屋上で飼育していたゾウがモチーフの塔屋。4) 正面口の鉄扉。

お買い物しながら
建築美に酔いしれる



キリン像



於満稲荷神社



麒麟像

ビルの間や百貨店の
屋上に突如現れる
歴史を感じるスポット

日本橋といえば麒麟像は有名だが、オフィスビルの前に堂々と立つ王冠を被った別の「キリン」や、ビルの間にひっそりと佇む於満稲荷神社など、隠れた歴史スポットを巡るのも一つの楽しみ。一度に七福神を参拝できる七福殿と、笠森稲荷大明神は共に日本橋高島屋の屋上に。



七福殿



笠森稲荷大明神



PLAN

2

アートや文化に触れて
有意義な休日

想定シーン↓お昼過ぎ〜夕食前

PLAN 2

13:00

午後一杯の
休憩の
コーヒー
から



CHOOZE COFFEE

その日の体調や時間帯に合わせてカフェイン量を選べる、新しいコンセプトのコーヒースタンド。出社前や休憩時などカフェイン摂取量が気になるオフィスワーカーにとって、美味しく健康を意識できるのは嬉しい。店頭・オンラインで豆を購入可能、おうちでもデカフェを楽しめる。



東京都中央区日本橋1-13-1
日鉄日本橋ビル1F
◎7:30~18:00
(土・日・祝12:00~17:00)
◎年中無休(年末年始を除く)

1) ラボのような無機質な空間。2) 発酵バターが香るクロワッサンをコーヒーのお供に。3) 選べるカフェイン量はレギュラー、ハーフ&ハーフ、デカフェの3種類。

ギャラリー東京ユマニテ

国内作家を中心に現代美術を幅広く取り扱うギャラリー。学生や若手アーティストの実験的な発表の場として「humanité lab」を企画し、著名作家から若手作家まで世代を超えて魅力ある作品を紹介している。地下1階は貸しギャラリーとして作品発表の場を提供。



東京都中央区京橋3-5-3
京栄ビル1F ☎03-3562-1305
◎10:30~18:30 ◎日・祝

1-2) 広々とした展示空間。外観はコンテナハウスを思わせる独特の雰囲気。3) 2月20日～3月7日は「黒田克正展—今、ここにあるということ—」を開催。



好奇心を刺激する
アート鑑賞へ

BAG-Brillia Art Gallery-

日々の豊かな暮らしにはアートが必要不可欠と考え「暮らしとアート」をテーマにした展覧会を開催。2つの独立したギャラリー空間「+1」と「+2」で構成されている。

東京都中央区京橋3-6-18
東京建物京橋ビル1F
◎企画展ごとに異なる

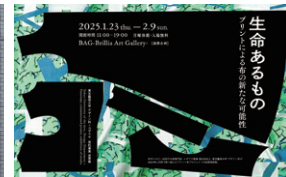

東京藝術大学デザイン科とユザワヤが共同で取り組んだプロジェクトの成果発表展「生命あるもの—プリントによる布の新たな可能性—」。2月9日まで。

ギャラリーが集まる京橋エリア。事前に展示をチェックしておこう！

2月19日から2月24日は「那珂邦子展 季節の移ろいの中でIII」を開催。初日は14時から、最終日は15時まで。



並樹画廊

作品が映える白い壁面とコーヒーを片手にくつろいで鑑賞できるギャラリー&カフェ。設営など作業面のサポートが相談でき、観る人だけでなく作家さんも心やすらぐ場所。

東京都中央区京橋2-7-12 並木ビル2F
www.namikigallery.com
◎11:00~18:00 ◎火(不定休あり)

国立映画アーカイブ

日本唯一の国立映画専門機関で、映画の保存・研究・公開を通して映画文化の振興を図っている。所蔵する映画フィルムのほか、常設展では日本映画の歴史の変遷や実際に使われていた撮影機や映写機、絵コンテや小道具など、ここでしか見れない貴重な映画関連資料を公開。



東京都中央区京橋3-7-6
☎050-5541-8600
◎11:00~18:30 (毎月末金曜のみ
~20:00) ◎月・上映準備・展示替
期間・年末年始

1) 日本映画の黄金期を支えた撮影機と映写機。2) 『ひめゆりの塔』の出演者や監督が写真に写る。3) 3月23日まで映画監督アンジェイ・ワイダの展覧会を開催。



日本の映画文化に触れてみる

締めはクラフトビールで乾杯



CRAFT BEER BAR IBREW GINZA

国内外のクラフトビールを取り揃えるビアバー。最大の魅力は圧巻のラインナップ、その数は47種類！随時入れ替わり、限定モノに出合えることも。好みや料理に合うビールを店員さんが気さくに相談に乗ってくれるので、クラフトビール初心者も安心して楽しめる。



東京都中央区八重洲2-11-7 東栄
八重洲ビル1F ☎03-3281-6221
◎13:00~23:00 (L.O.22:30)
◎年中無休

1) 飲み比べは3種〜。2) キッチン正面にタップハンドルがずらり。3) リピーター続出のフィッシュ&チップス。自家製タルタルにディップして。

※写真はハーフサイズ。現在フルサイズのみ提供。

PLAN

1

- 11:30 伊勢廣 京橋本店 **P4**
- ↓
- キリン像
- ↓
- 於満稲荷神社
- ↓ (伊勢廣から長門まで徒歩10分)
- 13:30 江戸風御菓子司 日本橋 長門 **P5**
- ↓
- 日本橋 麒麟像
- ↓ (長門から高島屋まで徒歩15分)
- 14:30 日本橋高島屋S.C.本館 **P6**
- ↓
- 笠森稲荷大明神
- ↓
- 七福殿

PLAN

2

- 13:00 CHOOZE COFFEE **P7**
- ↓ (徒歩15分)
- 14:00 ギャラリー東京ユマニテ **P8**
- ↓ (徒歩2分)
- 15:00 国立映画アーカイブ **P9**
- ↓ (徒歩5分)
- 17:00 CRAFT BEER BAR IBREW GINZA **P9**



江戸・もみじ通り Edo Momiji-dori St.

Nishi-Shinjuku Station
日本橋駅

Showa-dori Ave.
昭和通り

まち歩きをより楽しく、便利に。 TOKYO YNK MAP

八重洲・日本橋・京橋エリアのスポット探しをサポートしてくれるイラストデジタルマップが誕生！
TOKYO YNK MAPの特長をご紹介します。

TOKYO
YNK MAP

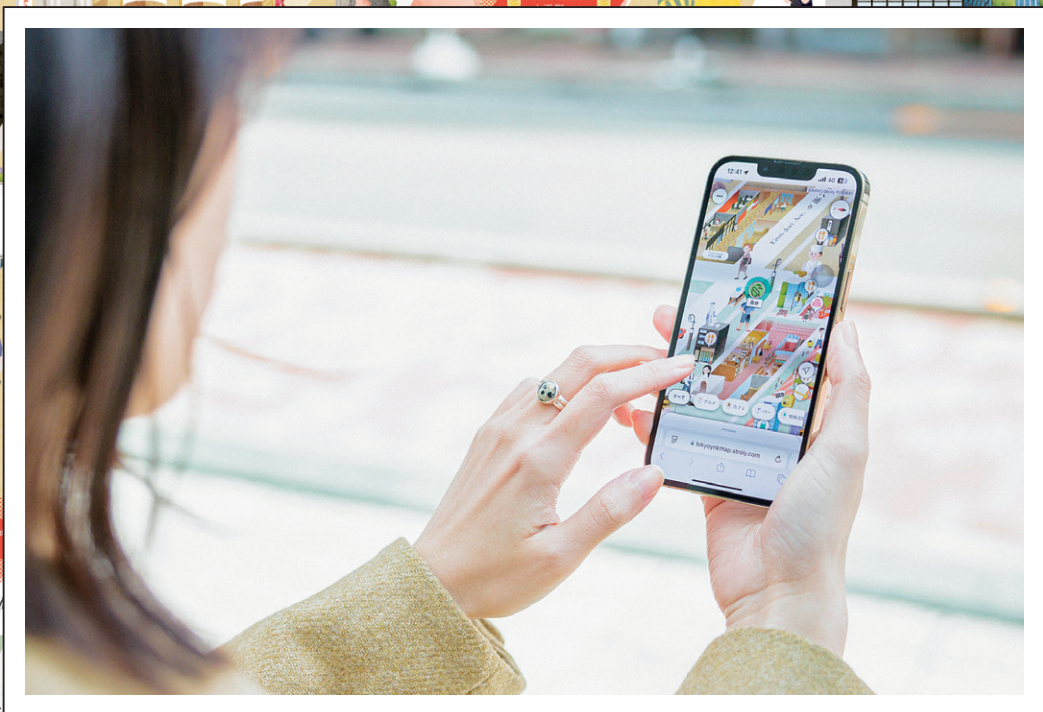

POINT 1

行きたい場所
が見つけやすい
イラストマップ



アートスポットや歴史的な場所、寿司屋やコーヒーショップなど、スポットごとの魅力がイラストで表現されているので、一目で行きたい場所を見つけることができます。

POINT 2

GPS連携で
まち歩きを
サポート



近くのおすすめスポットがすぐにわかる位置情報サービスを搭載。また、特定の人とだけマップを共有できるグループ機能があり、カップルや友人とのまち歩きにも便利です。

POINT 3

多言語対応で
便利に
アクセス



日本語、英語、中国語（繁体字・簡体字）、韓国語に対応。スマートフォンやタブレットから手軽にアクセスでき、観光客も地元の人でも使いやすい仕様です。

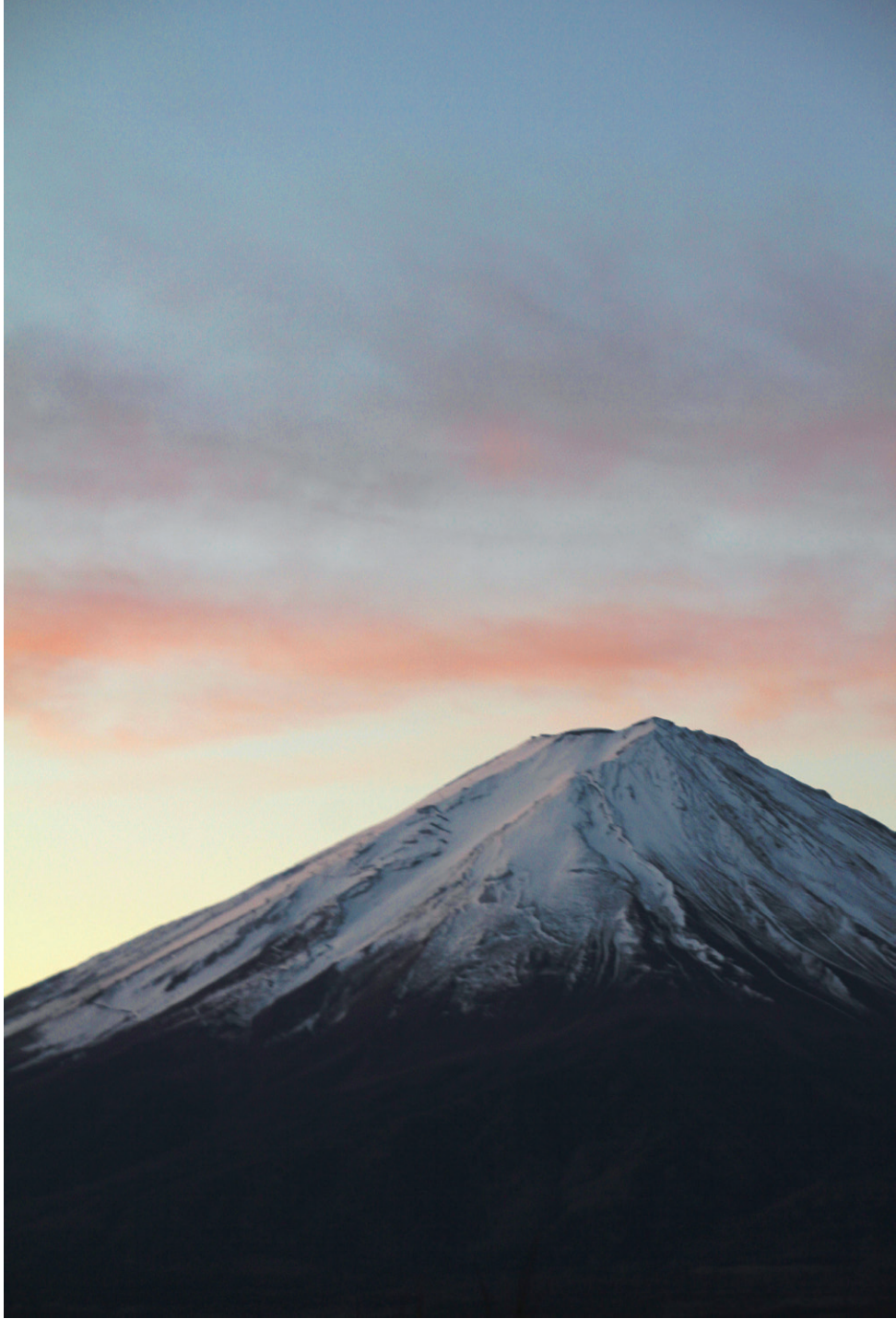

八重洲から

分の旅



旅への出発地でもあり、帰ってくる場所でもある東京駅。東京の玄関口・八重洲から行く休日の旅先案内。

access

高速バスなら乗り換えなしで楽ちん。八重洲南口から河口湖駅まで約120分。電車の場合は、JR中央線で大月駅へ、富士急行線に乗り換え河口湖駅へ。所要時間は約140分。

富士河口湖町

八重洲から **120** 分

富士山と 歴史のカケラを 探す旅

11月の終わりにから5月頃までの雪を抱く富士山。その雄姿には格別の美しさがある。とりわけ富士河口湖町から見る富士の姿は気高く優し気だ。紅葉の季節、寒い冬、花々が一斉に咲き始める春、そして新緑の頃、どの時期も「優美」という言葉が最も相応しい季節折々の時を迎える。そんな富士河口湖町からの富士の眺めと、その中に点在する歴史的な遺産の数々。まるで時のカケラを見つけるような誰も知らなかった至極の旅を紹介します。

テラウチマサト

写真家・プロデューサー。富士河口湖町にアトリエを持ち、国内外で活動している。隠れた本質を捉える着眼点や斬新な表現手法で、様々な地方自治体とのコラボレーションを行う。「河口湖音楽と森の美術館」特別国際学芸員を務める。

富士御室浅間神社有地

精進場（清身場）

富士山の噴火によって出来たと推定される、まるで龍のように河口湖に突出した溶岩流の場所は、日本武尊（ヤマトタケルのミコト）が御東征の帰路、御身の汚れを清められたとも伝えられていて、古くから修験者の霊場として身心を浄める場となっている。また、ここで「雨乞い神事」を行う場所として長い間使われていた。



精進場（清身場）に立ちヤマトタケルのミコトに思いをはせる



海外からの旅行者が精進場（清身場）と知ってのことかこの突出した岩場で何枚も記念写真を撮っていた



突出した岩場は富士御室浅間神社の社有地であるが、湖の浅瀬にも地番が付いており、水の中の地も歴史的な社有地とされている



路地を回ると

突然赤い柵が目飛び込んでくる

船津の山神社

富士急「河口湖駅」ほど近く、船津地区の上町にある山神社は江戸時代の絵図に記されている神社。車の行きかう道を一步曲がると住宅が建つ街中に突然赤い柵で囲まれた小さな社が現れるインパクトは大きい。かつての居住域である集落から富士山や畑に向かう道沿いに祀られた社は集落と畑などの耕作地との境界にあたり、農業の振興などに江戸時代以来伝統的な信仰を集めてきたと思われる。今は家々が立ち並びそこだけが異彩を放った異空間！となっている。



歴史のカケラ まち歩きのスズメ

誰の目にも飛び込んでくる美しいものや印象深いものがある一方で、ずっとそこにあっただにもかわらず忘れられたり、意識の外になっっている大切なものもある。「あなたは何を観ているのですか?」とは、ロンドンナショナルギャラリーにある門外不出の絵画、ベラスケスの描いた「鏡のビーナス」のテーマだが、まちのなかにも「ずっと見つけてもらえることを待っていました!」というような歴史のカケラがあるものだ。まちの中に散在する歴史のカケラを巡る旅は、その地に住む者たちにとっても、誇りに繋がるものに違いないと感じた富士河口湖町の旅。

【勝山地区】

富士御室浅間神社

富士御室浅間神社は、富士山中最古の社と伝えられ、山伏がこもる施設である室を意味し、敬称として御室と呼ばれた。



【河口地区】

桂久寺・地藏菩薩

室町時代に開かれたと伝えられる桂久寺、いまは廃寺となり地藏菩薩が寺の存在を伝えている。



【大石地区】

浅間日月神社

町内には幾つかの浅間神社があり、それぞれ役割がある。浅間日月神社は、富士山参詣者が身を浄める場として建立された。



見島 [山口・萩]

八重洲から **360** 分

access

八重洲北口から羽田空港へリムジンバスで移動し、山口宇部空港経由で萩港へ。高速船「ゆりや」で見島の本村港または宇津港で下船。宿泊先の場所を事前に確認しておこう。



八重洲から

分の旅



※公共交通機関の乗車時間の合計。乗り継ぎの時間は含みません。



見島って こんなところ!

豊かな自然に囲まれた小さな秘島見島。山口県の最北端、萩市沖45kmの日本海上に浮かぶこの島は、かつて大陸との交易の中継地や防人の島として栄え、今もその歴史の面影を伝える史跡や豊かな観光資源に恵まれています。

萩港から船で1時間ほど、港に降りると、心地よい潮風、釣り船や人懐っこい島猫たち、そして笑顔で挨拶してくれる島の人々がお出迎え。目の前に広がるどこか懐かしい風景やあたたかい人々との触れ合いが、心を穏やかにしてくれます。そんな見島での旅は、ありのままの自然と島の文化や歴史を満喫しながら、島に点在する鳥居の絶景巡りもおすすめ。島での移動は見島ふれあい交流センターで借りられるレンタサイクルが便利。あなたもきつと訪れたくなる、アットホームでフォトジェニックな旅をご紹介します。

1

牛のような形の島!



見島は天然記念物に指定されている日本古来の在来牛「見島牛」が生息。不思議と島の形も牛なんです。ヒント：ページを時計回りに回転させてみて!

2

渡り鳥の中継地!
春と秋がベストシーズン



見島ではこれまでに350種以上の野鳥が観察されているバードウォッチングの聖地。持ち物リストに双眼鏡も忘れずに! 違った見島の楽しみ方ができるはず。

3

全国でも数少ない
離島のダムがある!



見島ダムの上からは田園風景や日本海が望め、渡り鳥も多く集まる場所。ダムの写真を撮って交流センターに行くともらえるダムカードを、見島の思い出に!

MAP A

MISHIMA



4

子どもの成長を祈る
風習「鬼ようず」



長男誕生の最初の正月に畳6畳ほどの大風を揚げ成長を祈る、古くからの風習が現在も残り、見島の風物詩となっている。商店で鬼ようず土産を見つけてみて。

5

歩いていると
鳥居がたくさん!



港沿いに、広大な草原に、海岸の崖の上に。島を巡るとそこかしこで出会う様々な鳥居。雄大な自然と鳥居のコラボは絶好のフォトスポット。

6

幻の巻き貝
「ユリヤガイ」



5mmほどの小さな緑色の貝で、見つけることが難しい幻の存在。見島は日本初の生きたユリヤガイ発見地として知られ、高速船や湖の名前の由来となった。

MAP B



From the journey

MISHIMA



見島のおすすめの楽しみ方

photogenic
&
healing



nostalgic



local





MAP D

上) 双眼鏡を覗いてみると木の枝の先にジョウビタキを発見！見晴らしがよい場所は絶好のバードウォッチングスポット。
下) 港近くの集落に突如現れる金刀比羅宮。急な階段を登ると港や漁船が一望できる。

連なる白い鳥居のトンネルを抜けると、日本海の水平線と大空が広がる。



MAP C

鳥居と大自然が生み出す フォトジェニックな島時間

島の大自然に溶け込む鳥居の数々。
ここでしか見れない絶景を写真に残そう。

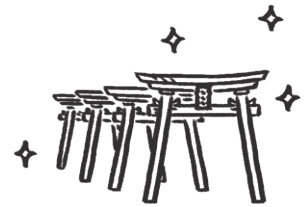

MAP E

透き通るブルーの海と洞窟の岩肌が絶妙なコントラスト。

全国で3か所と言われている正観音が祭られた宇津観音堂。四国や九州からも参拝者が訪れるパワースポット。



MAP C



港町を眺めながらひと休み。天気の良い日にはお店でお弁当を買って港で食べるのもおすすめ。

MAP F

映画の舞台のような 懐かしい風景

島の人々の暮らしが垣間見える集落へ。
のんびりノスタルジックな島散歩を楽しんで。



nostalgic



港近くの集落を歩いてみると、かつて商店だった建物やホーロー看板、レトロな遊具のある公園、喫茶店のような理髪店、神社に向かって真っ直ぐ伸びる参道を行き来する島の人々など、どこを切り取っても絵になる情緒豊かな風景に出合える。

地元の人・暮らし・食に 触れる



人と会い、島文化に触れ、
自然の恵みを味わう。
また行きたいが見つかる旅を。



「どこからきたほ？」と素敵な笑顔で話しかけてくれた島のお父さん（語尾「ほ」は山口の方言）。



上・下左）夕方、漁から帰ってきた漁師さんに遭遇。夫婦二人三脚でよこわまぐろ（本マグロの若魚）を箱詰めしていく。**(MAP G)** 下右）ウニを獲る海人さん。ご飯と一緒に炊き上げたウニ飯は見島の人気郷土料理。

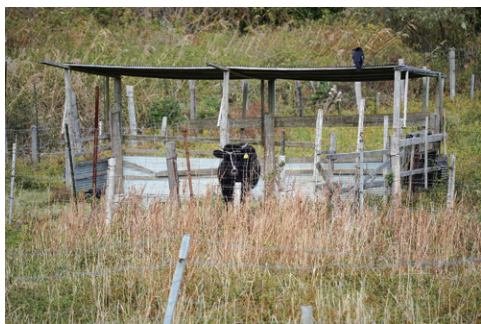

かつて見島の田んぼを黙々と耕してきた見島牛。現在は約80頭が島内で大切に飼育されている。

Local

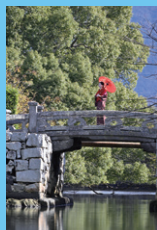

見島への旅とあわせて検討したいのが、萩市内観光。きものをレンタルして江戸時代の面影が残るまちを歩くと、いくつものフォトジェニックスポットに出会うことができます。詳細は、萩市観光協会公式インスタグラムをチェック！

2泊3日で楽しむ
萩・見島

地元食材を贅沢に使用した旅館の夕食。旬や地産の食材を楽しむのも旅の醍醐味。写真は赤崎旅館。



日本各地の
島食材が
集まる

離島百貨店

まだ知らない
離島の魅力を
覗いてみませんか？
日本橋の「離島百貨店」は
全国の離島を
テーマにした
アンテナショップです。



おすすめ5選。右から、大
崎上島・Sazon Tonaio、
小笠原諸島・薬膳島ラー油
奄美大島・みそビーナツ、
隠岐諸島・寒シマメ肝醬油
濱け、利尻島・とろろ昆布



1) 乾物やお茶、調味料、お菓子、冷蔵のスイーツ、お酒などが揃うマーケットエリア 2) ランチの人気メニュー、寒シマメ肝醬油漬け丼1350円。ねっとりとした甘さと旨みがご飯との相性抜群 3) 伝統工芸品や島グッズが飾られた店内。おもわず島気分 4) 店内奥の本棚は自由に閲覧可能。たくさんパンフレットやチラシが並び



東京都中央区日本橋2-4-3
日本橋室町野村ビルB1F ☎03-6225-2095
◎11:30~20:00 (ランチ~14:30/
角打ち15:00~19:30) ◎年末年始

離島に行ってみよう。そんな好奇心を満たしてくれる場所。それが、日本橋にある離島アンテナショップ「離島百貨店」です。日本には416もの有人離島がありますが、それぞれの島が抱える課題には共通点も多いそう。そんな背景からスタートした離島百貨店は、島と島、そして離島ファンをつなぐプラットフォームとしても機能しています。

店内には、約60の離島から集められた特産品がずらりと並び、購入した商品は、店内外のカフェスペースでそのまま楽しめるのも魅力。昼は島の食材を使ったランチ、夜は「島角（しまかく）」スタイルで島のお酒を楽しむこともできます。離島の特産品を楽しみながら、「次はどの島に行こう？」と考えるひとときを過ごしてみませんか。

時間がかかると面倒...

ぺたね EX PRESS

面倒...

「お名前シール」が
入園・入学準備の
お悩みを解決

最短1分注文
最短1時間仕上げ!
あとは
ぺたぺた貼るだけ



きたむら ゆい

※中サイズ 原寸大



GOOD DESIGN AWARD
2024年度受賞



用途ごとに「防水用」、「算数セット用(全アイテム・極小アイテム)」、衣類はアイロンなしでタグにそのまま貼れるノンアイロンと「布・衣類タグ用(アイロン)」をご用意。さらにお得な入園・入学セットなど嬉しい割引も満載です。LINE・ネットからも注文できるので、時間もさらに短縮できてお忙しい方にもとても便利です。



様々な用途に合わせた
シールとお得なセットも充実

「お名前シール」が、入園・入学準備グッズはたくさんあるのでお名前付けには時間と手間が大変かかります。そんな悩みを解決してくれるのが、キタムラのお名前シール「ぺたね EX PRESS」。お近くの店舗にて最短1分注文、最短1時間仕上げで、受け取りに行くだけ。デザインは枠7種類、イラスト41種類。サイズも用途に合わせて豊富にご用意しています。かわいく仕上がったシールをあとはサッと剥がしてペタッと貼るだけ。時間に追われるママ・パパにぜひオススメしたい商品です。



たくさんある持ち物も
かわいくラクラクお名前付け

豊富なラインナップ
2個以上で
通常価格より
10%OFF!
入園・入学におすすめの
お得なセットもあります!



防水用
どのタイプも

1,430円(税込)



衣類タグ用
(ノンアイロン)

2サイズ 134枚

1,890円(税込)



布・衣類タグ用
(アイロン)

2サイズ 153枚

1,650円(税込)



算数セット用(全アイテム)

8サイズ 617枚 1,430円(税込)
4サイズ 554枚 990円(税込)



詳しくはコチラ



お近くの店舗は で検索してください

カメラのキタムラ お客さまなんでも相談室

050-3116-8888

受付時間 10:00~19:00
(年末・年始を除く)

Happy with photos.



**VOL.1
PHOTOGRAPHER**

古里裕美



TOKYO HIGHLIGHTS 忙しなく時間が過ぎていく東京の日常の中で、「あ、この景色いいな」と立ち止まる時間は徐々に少なくなっていく。そんな見過ごしていた景色や瞬間へのときめきを思い出させてくれるのが「写真」。写真を通して、もっと東京を知ってほしい。そんな思いを込めて、写真家が切り取った東京の一枚を綴っていく新コーナー「TOKYO HIGHLIGHTS」。

東北の友人を迎えに東京駅に行った。お腹が空いているというから八重洲にある立ち飲み屋に入った。ピシッとスーツを着た人たちが、お酒のおかけが緩んだ表情でだけどエネルギーに語り合う。八重洲、日本橋、京橋を日中歩くと、空に届きそうなくらいの高いビル、再開発中の工事現場、銀杏並木やどんぐりの木が目に入ってくる。変化を柔軟に受け入れてきたこのまちで、変わらないものはなんだろうと考えていた時に、ふと夜の八重洲の情景が目に見えた。

ENQUETE&PRESENT



締切：3月31日 | 月 |

今回のHave a nice PHOTO!はいかがでしたか？ アンケートにお答えいただき、ご応募ください。抽選で素敵なプレゼントを差し上げます！

no.1

離島百貨店
お会計時10%オフ
全員



回答後に届くメールの画面を店頭で提示すると店内でのお買い物が10%オフに。離島百貨店の詳細はP.22をチェック！
※おひとり様1回限り有効

no.2

見蘭牛を100%使用した
玄の金のハンバーグ
3名様



山口・萩の特産「見蘭牛」を100%使用したハンバーグをおうちで。噛むたびに肉本来の旨みが広がる逸品。

no.3

月でひろった卵
山口の名所シリーズ2個入り
3名様



カステラ生地の中に刻み栗入りのカスタードクリームが入った山口銘菓。山口・萩のイラストが描かれた特別シリーズ。